Bestand Realnutzung

22	Bach, Graben
23	Fluss
24	Auenstillgewässer (Altarm, Altwasser)
25	Baggersee, Staugewässer, Teich
41	Ackerland
411	Sonderkulturen, dauerhaft/ mehrjährig; Ackerbrache
412	Ansaatgrünland
421	Grünland trockener bis mittlerer (frischer) Standorte
423	Grünland feuchter und nasser Standorte
424	Tritt-, Zierrasen
425	Grünlandbrache
431	Initialvegetation, artenarm, Ruderalflur
45	Kraut-/Staudenflur, Saum
51	Offener Rohbodenstandort
514	Offene Felsbildung, Felswand und anstehendes Gestein
52	Kies-/Geröll-/Sand-/Schlammbank an Gewässern
531	Abtorfungsfläche, vegetationslos
61	Feldhecke, Feldgehölz, Feldgebüsch, Baumgruppe, Baumreihe
62	Gehölz auf vernässten Standorten oder an Gewässern
64	Baumgruppe, Baumreihe
65	Obstplantage, Weinberg
71	Wald-Verjüngungsfläche, Jungwuchs, Dickung
71	Wirtschaftswald, Forst
72	Naturnahe Wälder mittlerer bis feuchter Standorte
73	Kahlschlag-, Windwurf-, Schneebruchfläche
74	Himbeer-, Kratzbeer- und/oder Brombeer-Gestüpp, Vorwald
81	Kiesgrube
82	Aufschüttungsflächen
83	Ver- und Entsorgungsflächen
831	Müll-, Bauschuttablagerung
832	Flächen der Wasserwirtschaft, Kläranlage
833	Flächen der Stromwirtschaft
834	Flächen der Gaswirtschaft
91	Wohngebiet, Mischgebiet, Dorfgebiet, Gemeinbedarfsflächen, Einzelanwesen
913	Stall, Schuppen; Silo
914	Gewerbliche/ industrielle Nutzung
915	Sondernutzung
918	Neubauflächen
92	Verkehrsflächen, asphaltiert
922	Wege und Plätze, wassergebunden befestigt
923	Wege und Plätze, unbefestigt; Grünweg; Lagerflächen
924	Bahngelände, Gleisanlage
931	Park- und Grünanlagen, Anpflanzungen
932	Sportplatz, Sportanlage
934	Spiel-, Bolzplatz
935	Kleingartenanlage
936	Zeltplatz, Campingplatz
937	Schwimmbad, Freibad
938	Friedhof
939	Privates Grün, Haus-, Privatgarten
942	Stauwehr, Sohlschwelle
	Einzelbaum / Baumreihe

Schutzgebiete und schützenswerte Bereiche

- Gebiet von gemeinschaftlicher Bedeutung laut FFH-Richtlinie und Vogelschutzgebiet laut Vogelschutzrichtlinie (Natura 2000)
- Landschaftsschutzgebiet gem. § 26 BNatSchG
- Naturschutzgebiet gem. § 23 BNatSchG
- Biotop nach Biotopkartierung Bayern

Sonstiges

- Gemeindegrenze
- Flurgrenze

Bestand Biotoptypen

		Schutz nach § 30 BNatSchG bzw. Art. 23 BayNatSchG
	Quellen	
QF	Quelle, Quellflur naturnah	§30
	Gewässer	
VT	Graben mit flutender Unterwasservegetation	-
VK	Graben mit Kleinröhricht	§30
VC	Graben mit Großseggenrieden der Verlandungsvegetation	§30
VH	Graben mit Großröhrichten der Verlandungsvegetation	§30
LR	Bach, mit mittlerer Strukturdichte und flutender Unterwasservegetation	-
FW	Bach/Fluss, natürlich/naturnah (strukturreich)	§30
SU	Vegetationsfreie Wasserfläche im naturnahen Stillgewässer	§30
VU	Schwimmblatt- und/oder Unterwasservegetation im naturnahen Stillgewässer	§30
MO	Dystrophe Moorgewässer, natürlich/ naturnah	§30
	Feuchtgebiete	
MO1	Hochmoor, (weitgehend) intakt	§30
MO2	Hochmoor, Regenerations- und Heidestadium, wiederherstellbar	§30
MO3	Übergangs- / Zwischenmoor	§30
MF	Flachmoor, Quellmoor	§30
GJ	Kalkreiche Sümpfe mit *Cladium mariscus*	§30
VC	Großseggenriede der Verlandungsvegetation	§30
GG	Großseggenried außerhalb der Verlandung	§30
VT	Großröhricht an bewirtschafteten Fischteichen	-
VH	Großröhricht innerhalb der Verlandung	§30
GR	Landröhricht	§30
VK	Kleinröhricht	§30
GE	Artenreiches Extensivgrünland (wechsel-) feuchter bis nasser Standorte	-
GN	Nasswiese, seggen- oder binsenreich	§30
GP	Pfeifengraswiese auf kalkreichem Boden	Art. 23
SI	Strandlings- und Zwergbinsenvegetation an oligo- bis mesotrophen Stillgewässern	§30
SI1	Initialvegetation, kleinbinsenreich an natürlichen eutrophen Seen	§30
GH	Feuchte und nasse Hochstaudenflur	§30
	Offene Trocken- und/oder Magerstandorte	
GE	Artenreiche Extensivweide	-
GT	Magerrasen basenreicher Standorte (Kalkmagerrasen), orchideenarm	§30
GO	Borstgrasrasen, artenreich, montan	§30
GB	magere Grünlandbrache, flächig, artenreich	-
ST	Initialvegetation, trocken	-
GB	magere Altgrasbestand, artenreich, linear	-
	Gebüsche, Hecken, Gehölze, Wälder trockenwarmer Standorte	
WH	Strauchhecke, naturnah	-
WH1	Strauch-Baumhecke, naturnah	-
WO	Feldgehölz (<1 ha), naturnah	-
WD	Wärmeliebendes Gebüsch	§30
WI	Gebüsch-, Strauchgruppe, naturnah	-
WUE	Streuobstbaumbestand	-
WK	Kalk-Buchenwald trocken-warmer Standorte	§30
	Gebüsche, Hecken, Gehölze, Wälder feuchter bis nasser Standorte	
WG	Feuchtgebüsch	§30
WN	Gewässer-Begleitgehölz, linear	-
WQ	Sumpfwald	§30
WB	Bruchwald	§30
WM	Moorwald	Art. 23

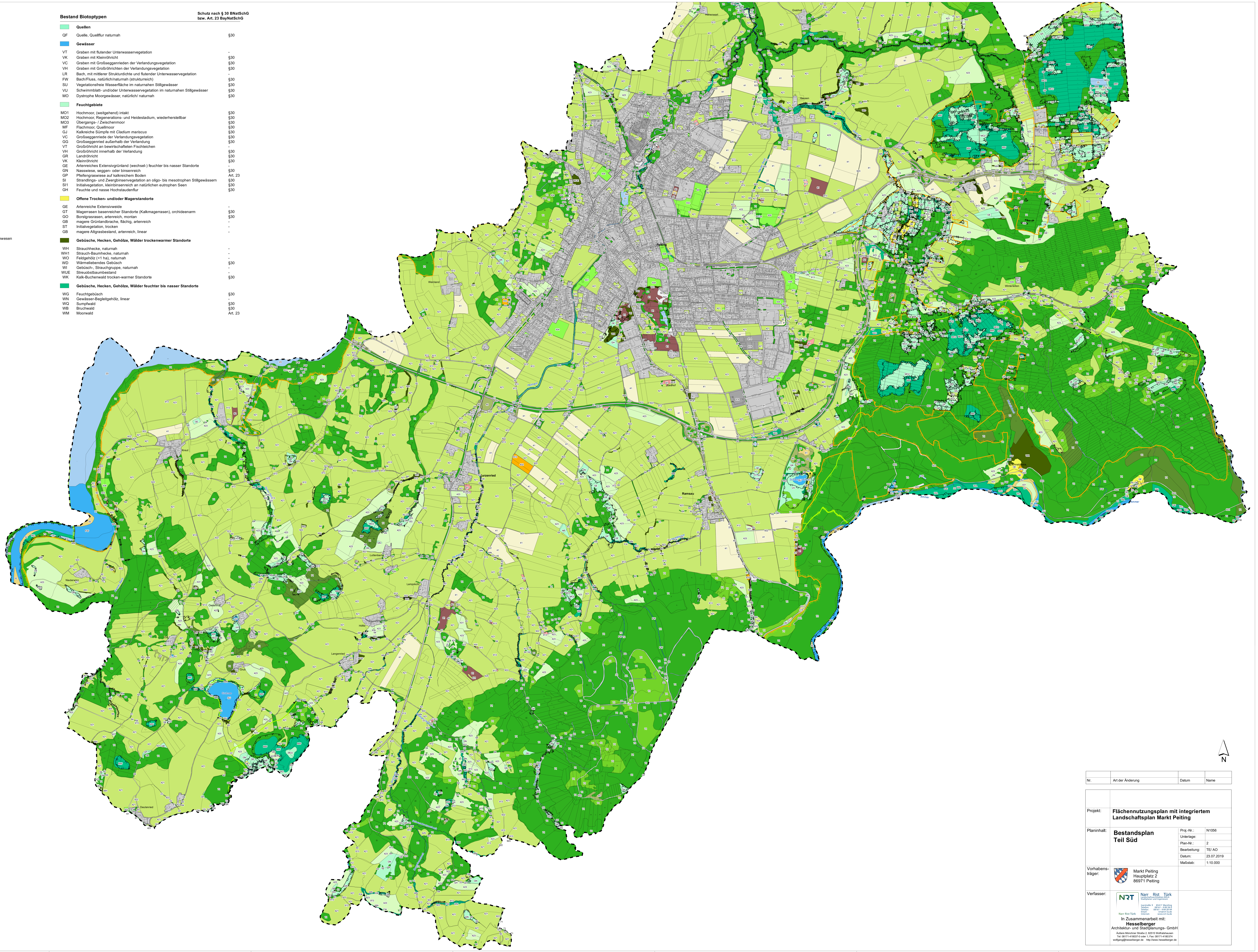

Nr.	Art der Änderung	Datum	Name

Projekt:	**Flächennutzungsplan mit integriertem Landschaftsplan Markt Peiting**		
Planinhalt:	**Bestandsplan Teil Süd**	Proj.-Nr.:	N1056
		Unterlage:	
		Plan-Nr.:	2
		Bearbeitung:	TE/ AO
		Datum:	23.07.2019
		Maßstab:	1:10.000
Vorhabensträger:	Markt Peiting Hauptplatz 2 86971 Peiting		
Verfasser:	NRT Narr Rist Türk Landschaftsarchitekten BDLA Stadtplaner und Ingenieure Isarstraße 9 85417 Marzling Telefon: 08161 – 9 89 28-0 Telefax: 08161 – 9 89 28-99 Email: nrt@nrt-la.de Internet: www.nrt-la.de In Zusammenarbeit mit: **Hesselberger** Architektur- und Stadtplanungs- GmbH Äußere Münchner Straße 2, 82515 Wolfratshausen Tel: 08171-418037-0 oder 1; Fax: 08171-4180374 wolfgang@hesselberger.de http://www.hesselberger.de		