

Bestand Realnutzung	
22	Bach, Graben
23	Fluss
24	Auenfließgewässer (Altarm, Abwasser)
25	Baggersee, Stauwasser, Teich
41	Ackerland
111	Sonderkulturen, dauerhaft/mehrfährig; Ackerbrache
125	Ansaatgrünland
421	Grünland trockener bis mittlerer (frischer) Standorte
423	Grünland feuchter und nasser Standorte
424	Tritt-, Zierrasen
425	Grünlandbrache
431	Initialvegetation, artenarm, Ruderalflur
461	Kraut-/Staudenflur, Saum
51	Offener Rohbodenstandort
514	Offene Felsbildung, Felswand und anstehendes Gestein
52	Kies-/Geröll-/Sand-/Schlammbank an Gewässern
531	Ablaufungsfäche, vegetationslos
532	Feldhecke, Feldgehölz, Feldgebüsch, Baumgruppe, Baumreihe
533	Gehölz auf verarmten Standorten oder an Gewässern
534	Baumgruppe, Baumreihe
161	Obstplantage, Weinberg
171	Wald-Verjüngungsfäche, Jungwuchs, Dichtung
172	Wirtschaftswald, Forst
173	Naturnahe Wälder: mittlere bis feuchter Standorte
174	Kahlschlag, Windwurf, Schneebürschfläche
175	Himbeer-, Krazbeer- und/oder Brombeer-Gestüpp, Vorwald
181	Kiesgrube
182	Aufschüttungsfächen
25	Ven- und Ertragsflächen
301	Müll-, Bauschuttalagerung
302	Flächen der Wasserwirtschaft, Kläranlage
303	Flächen der Stromwirtschaft
304	Flächen der Gaswirtschaft
91	Wohngebiet, Mischgebiet, Dorfgebiet, Gemeinbedarfsfächen, Einzelanwesen
913	Stal, Schuppen; Silo
914	Gewerblicher/industrielle Nutzung
915	Sondernutzung
916	Neubauflächen
92	Verkehrsflächen, asphaltiert
922	Wege und Plätze, wassergebunden befestigt
923	Wege und Plätze, unbefestigt; Grünweg; Lagerflächen
924	Bahngelände, Gleisanlage
931	Park und Grünanlagen, Anpflanzungen
932	Sportplatz, Sportanlage
934	Spiel-, Bolzplatz
935	Kleingartenanlage
936	Zeltplatz, Campingplatz
937	Schwimmbad, Freibad
938	Frischhof
939	Privates Grün, Haus-, Privatgarten
94	Stauwehr, Schischwelle
941	Einzelbaum / Baumreihe

Schutzgebiete und schützenswerte Bereiche	
100	Gebiet von gemeinschaftlicher Bedeutung laut FFH-Richtlinie und Vogelschutzgebiet laut Vogelschutzrichtlinie (Natura 2000)
101	Landschaftsschutzgebiet gem. § 26 BNatSchG
102	Naturschutzgebiet gem. § 23 BNatSchG
103	Biotope nach Biotopkartierung Bayern

Sonstiges	
---	Gemeindegrenze
---	Flurgrenze

Bestand Biotoptypen		Schutz nach § 30 BNatSchG bzw. Art. 23 BayNatSchG	
Q	Quellen		
GF	Quelle, Quellflur naturnah	\$30	
<b>Gewässer</b>			
VT	Graben mit flutender Unterwasservegetation	-	
VK	Graben mit Kleinröhricht	\$30	
VC	Graben mit Großseggenrieden der Verlandungsvegetation	\$30	
VH	Graben mit Großröhricht der Verlandungsvegetation	\$30	
LR	Bach, mit mittlerer Strukturdiversität und flutender Unterwasservegetation	\$30	
FW	Bach/Fluss, naturnah/naturnah (strukturell)	\$30	
SU	Vegetationsfreie Wasserfläche im naturnahen Stillgewässer	\$30	
VU	Schwimmblatt- und/oder Unterwasservegetation im naturnahen Stillgewässer	\$30	
MO	Dystrophe Moorgewässer, naturnah	\$30	
<b>Feuchtgebiete</b>			
MO1	Hochmoor (weitgehend) intakt	\$30	
MO2	Hochmoor; Regenerations- und Heidestandum, wiederherstellbar	\$30	
MO3	Übergangs- / Zwischemoor	\$30	
MF	Flachmoor, Quellmoor	\$30	
GU	Kalkische Sümpfe mit <i>Cnidium mariscus</i>	\$30	
VC	Großseggenriede der Verlandungsvegetation	\$30	
GG	Großseggenriede außerhalb der Verlandung	\$30	
VT	Großröhricht an bewirtschafteten Fischteichen	\$30	
VH	Großröhricht innerhalb der Verlandung	\$30	
GR	Landröhricht	\$30	
VK	Kleinröhricht	\$30	
GE	Artenreiches Extensivgrünland (weidewei-) feuchter bis nasser Standorte	\$30	
GN	Nasswiese, seggen- oder birsenreich	\$30	
GP	Pflegewiese auf kalkreichem Boden	Art. 23	
SI	Strandlings- und Zwergsiedenvegetation an oligo- bis mesotrophen Stillgewässern	\$30	
SI1	Initialvegetation, kalmbrunnenreich an natürlichen eutrophen Seen	\$30	
GH	Feuchte und nasse Hochstaudenflur	\$30	
<b>Offene Trocken- und/oder Magerstandorte</b>			
GE	Artenreiche Extensivweide	-	
GT	Magerweiden basenreicher Standorte (Kalkmagerweiden), orchideenarm	\$30	
GO	Borstgrasrasen, artenreich, montan	\$30	
GB	mageres Grünlandbrache, fächig, artenreich	-	
ST	Initialvegetation, trocken	-	
GB	mageres Altgrasbestand, artenreich, linear	-	
<b>Gebüsche, Hecken, Gehölze, Wälder trockenwarmer Standorte</b>			
WH	Strauchhecke, naturnah	-	
WH1	Strauch-Baumhecke, naturnah	-	
WO	Feldgehölz (<1 ha), naturnah	-	
WD	Wärmeliebendes Gebüsch	\$30	
WJ	Gebüsch-, Strauchgruppe, naturnah	-	
WUE	Strauchbaumbestand	-	
WK	Kalk-Buchenwald trocken-warmer Standorte	\$30	
<b>Gebüsche, Hecken, Gehölze, Wälder feuchter bis nasser Standorte</b>			
WG	Feuchtbüsch	\$30	
WN	Gewässer-Begleitgehölz, linear	\$30	
WO	Sumpfwald	\$30	
WB	Bruchwald	\$30	
WM	Moorwald	Art. 23	

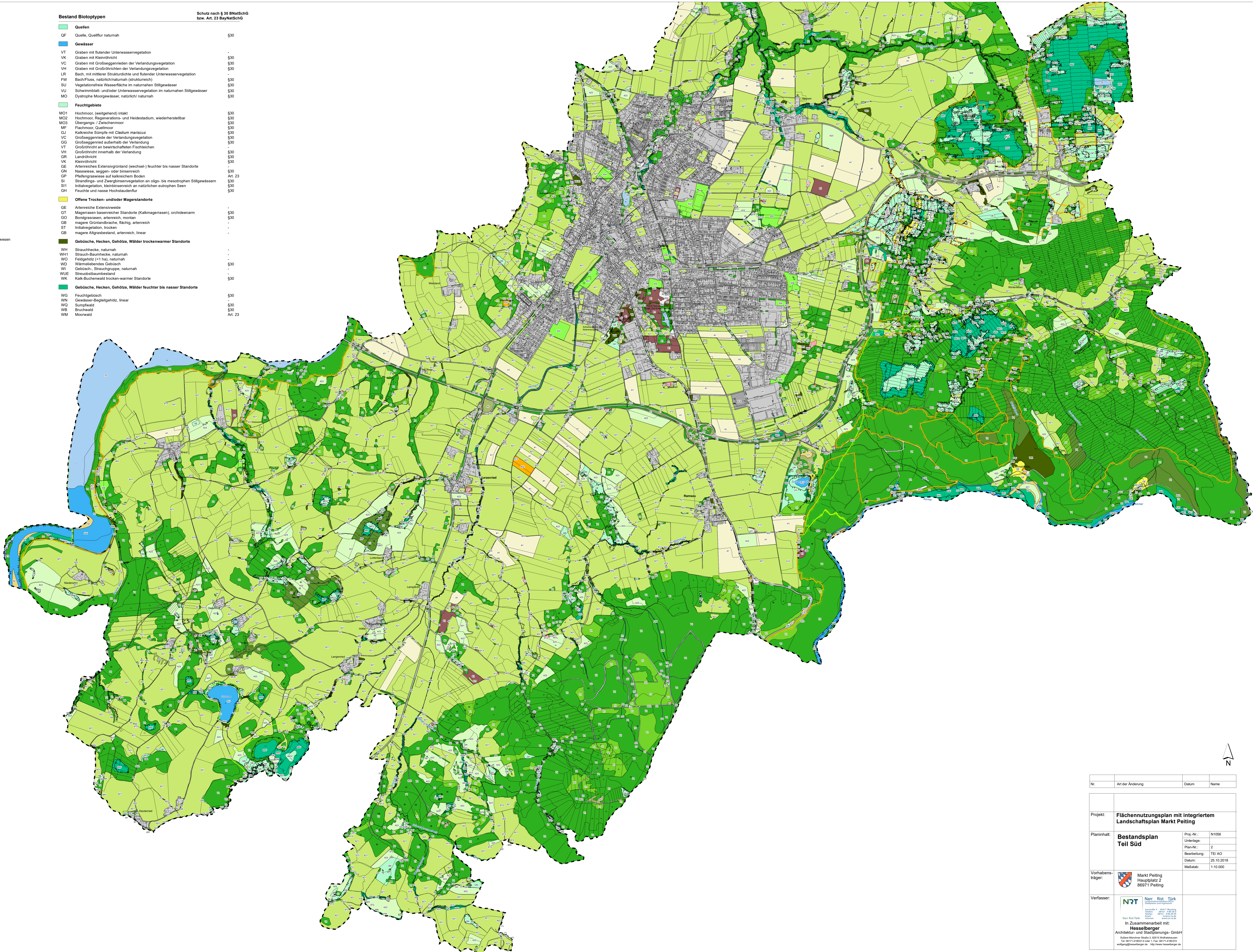

Nr.	Art der Änderung	Datum	Name

Projekt: **Flächennutzungsplan mit integriertem Landschaftsplan Markt Peiting**  
 Planinhalt: **Bestandsplan Teil Süd**  
 Vorhabens-träger: **Markt Peiting Hauptplatz 2 86071 Peiting**  
 Verfasser: **NRT Narr Rist Türk Stadtplanung und Architektur**

Proj. Nr.:	N1056
Unterlage:	2
Plan-Nr.:	TE/AG
Datum:	25.10.2018
Maßstab:	1:10.000

In Zusammenarbeit mit:  
**Hesseberger**  
 Architekturbüro und Stadtplanungs-GmbH  
 Adalen-Wachter-Str. 2, 81511 Hofheim am Taunus  
 Tel. 0391 40031-0 oder Fax 0391 40031-1  
 www.hesseberger.de Mail: www.hesseberger.de